



## Nº de Asuntos

Año: 2022 Trimestre 4 al 4	Órganos	En Tramite Al Inicio Del Periodo	Ingresados		Resueltos		En Tramite Al Final Del Periodo	
COMPETENCIAS	Nº	Nº Asuntos	Nº Asuntos	Media x Órgano	Nº Asuntos	Media x Órgano	Nº Asuntos	Media x Órgano
<b>Jurisdicción Civil ( 1 ):</b>								
Jdos. 1ª Instancia	19	10.713	8.396	441,89	8.047	423,53	11.043	581,21
Jdos. de lo Mercantil	3	1.663	391	130,33	649	216,33	1.461	487,00
Jdos. Violencia contra la mujer	19	223	113	5,95	114	6,00	222	11,68
Jdos. Familia	4	1.292	1.196	299,00	1.160	290,00	1.286	321,50
Jdos. 1ª Instª. e Instr.	33	10.168	6.825	206,82	6.301	190,94	10.730	325,15
Jdos. de Menores	1	0	0	0,00	0	0,00	0	0,00
A.P. Secciones Civiles	5	2.496	1.444	288,80	1.331	266,20	2.513	502,60
A.P. Secciones Mixtas	0	-	-	-	-	-	-	-
T.S.J. Sala Civil y Penal	1	0	1	1,00	1	1,00	0	0,00
<b>TOTAL</b>	<b>68</b>	<b>26.555</b>	<b>18.366</b>	<b>270,09</b>	<b>17.603</b>	<b>258,87</b>	<b>27.255</b>	<b>400,81</b>
<b>Jurisdicción Penal ( 2 ):</b>								
Jdos. Instrucción	9	4.018	5.840	648,89	5.863	651,44	4.049	449,89
Jdos. 1ª Instª. e Instr.	33	5.230	5.693	172,52	5.689	172,39	5.215	158,03
Jdos. Violencia contra la mujer	19	659	1.072	56,42	1.050	55,26	685	36,05
Jdos. de Menores	1	217	130	130,00	71	71,00	276	276,00
Jdos. Vigilancia Penitenciaria	1	984	959	959,00	876	876,00	439	439,00
Jdos. de lo Penal	10	1.918	895	89,50	899	89,90	2.008	200,80
Jdos. de lo Penal de Ejecutorias	0	-	-	-	-	-	-	-
A.P. Secciones Penales	3	1.036	1.040	346,67	1.006	335,33	1.071	357,00
A.P. Secciones Mixtas	0	-	-	-	-	-	-	-
T.S.J. Sala Civil y Penal	1	7	36	36,00	33	33,00	10	10,00
<b>TOTAL</b>	<b>60</b>	<b>14.069</b>	<b>15.665</b>	<b>261,08</b>	<b>15.487</b>	<b>258,12</b>	<b>13.753</b>	<b>229,22</b>
<b>Jurisdicción Cont.-Admva.:</b>								
Jdos Cont.-Admvo.	7	1.387	559	79,86	625	89,29	1.337	191,00
T.S.J. Sala Cont.-Admvo.	1	1.221	412	412,00	390	390,00	1.242	1.242,00
<b>TOTAL</b>	<b>8</b>	<b>2.608</b>	<b>971</b>	<b>121,38</b>	<b>1.015</b>	<b>126,88</b>	<b>2.579</b>	<b>322,38</b>
<b>Jurisdicción Social:</b>								
Jdos. de lo Social	13	6.731	2.801	215,46	2.786	214,31	6.699	515,31
Jdos. De lo Social de Ejecuciones	0	-	-	-	-	-	-	-
T.S.J. Sala Social	1	639	556	556,00	935	935,00	260	260,00
<b>TOTAL</b>	<b>14</b>	<b>7.370</b>	<b>3.357</b>	<b>239,79</b>	<b>3.721</b>	<b>265,79</b>	<b>6.959</b>	<b>497,07</b>
<b>TOTAL JURISDICCIONES</b>	<b>113</b>	<b>50.602</b>	<b>38.359</b>	<b>339,46</b>	<b>37.826</b>	<b>334,74</b>	<b>50.546</b>	<b>447,31</b>

(1) Incluida Jurisdicción Voluntaria

(2) Excluidas Diligencias Indeterminadas

Fecha Informe: 14 abr. 2023



## Resolución de Asuntos

Año: 2022	Trimestre 4 al 4	Órganos	SENTENCIAS		AUTOS		DECRETOS		
COMPETENCIAS			Nº	Nº Sentencias	Media x Órgano	Nº Autos	Media x Órgano	Nº Decretos	Media x Órgano
<b>Jurisdicción Civil ( 1 ):</b>									
Jdos. 1ª Instancia	19	2.615	137,63	2.824	148,63	3.428	180,42		
Jdos. de lo Mercantil	3	139	46,33	440	146,67	304	101,33		
Jdos. Violencia contra la mujer	19	55	2,89	25	1,32	37	1,95		
Jdos. Familia	4	318	79,50	603	150,75	325	81,25		
Jdos. 1ª Instª. e Instr.	33	1.687	51,12	2.522	76,42	2.649	80,27		
Jdos. de Menores	1	0	0,00	0	0,00	0	0,00		
A.P. Secciones Civiles	5	1.019	203,80	228	45,60	61	12,20		
A.P. Secciones Mixtas	0	-	-	-	-	-	-		
T.S.J. Sala Civil y Penal	1	1	1,00	0	0,00	0	0,00		
<b>TOTAL</b>	<b>85</b>	<b>5.834</b>	<b>68,64</b>	<b>6.642</b>	<b>78,14</b>	<b>6.804</b>	<b>80,05</b>		
<b>Jurisdicción Penal ( 2 ):</b>									
Jdos. Instrucción	9	852	94,67	3.341	371,22	267	29,67		
Jdos. 1ª Instª. e Instr.	33	775	23,48	3.460	104,85	84	2,55		
Jdos. Violencia contra la mujer	19	155	8,16	524	27,58	19	1,00		
Jdos. de Menores	1	65	65,00	5	5,00	0	0,00		
Jdos. Vigilancia Penitenciaria	1	-	-	684	684,00	192	192,00		
Jdos. de lo Penal	10	876	87,60	437	43,70	379	37,90		
Jdos. de lo Penal de Ejecutorias	0	-	-	-	-	-	-		
A.P. Secciones Penales	3	373	124,33	627	209,00	20	6,67		
A.P. Secciones Mixtas	0	-	-	-	-	-	-		
T.S.J. Sala Civil y Penal	1	13	13,00	6	6,00	0	0,00		
<b>TOTAL</b>	<b>77</b>	<b>3.109</b>	<b>40,38</b>	<b>9.084</b>	<b>117,97</b>	<b>961</b>	<b>12,48</b>		
<b>Jurisdicción Cont.-Admva.:</b>									
Jdos. Cont.-Admvo.	7	431	61,57	193	27,57	102	14,57		
T.S.J. Sala Cont.-Admvo.	1	336	336,00	84	84,00	38	38,00		
<b>TOTAL</b>	<b>8</b>	<b>767</b>	<b>95,88</b>	<b>277</b>	<b>34,63</b>	<b>140</b>	<b>17,50</b>		
<b>Jurisdicción Social:</b>									
Jdos. de lo Social	13	1.708	131,38	222	17,08	1.203	92,54		
Jdos. De lo Social de Ejecuciones	0	-	-	-	-	-	-		
T.S.J. Sala Social	1	923	923,00	8	8,00	7	7,00		
<b>TOTAL</b>	<b>14</b>	<b>2.631</b>	<b>187,93</b>	<b>230</b>	<b>16,43</b>	<b>1.210</b>	<b>86,43</b>		
<b>TOTAL JURISDICCIONES</b>	<b>113</b>	<b>12.341</b>	<b>109,21</b>	<b>16.233</b>	<b>143,65</b>	<b>9.115</b>	<b>80,66</b>		



## Ejecución de Sentencias

Año: 2022	Trimestre 4 al 4	Registradas	Resueltas	En Tramite Al Final Del Periodo
<b>COMPETENCIAS</b>				
<b>Jurisdicción Civil ( 1 ):</b>				
Jdos. 1ª Instancia		1.923	1.632	19.931
Jdos. de lo Mercantil		59	47	1.502
Jdos. Violencia contra la mujer		17	10	159
Jdos. Familia		119	95	960
Jdos. 1ª Instª. e Instr.		1.709	1.659	18.153
Jdos. de Menores		0	0	0
A.P. Secciones Civiles		-	-	-
A.P. Secciones Mixtas		-	-	-
T.S.J. Sala Civil y Penal		0	0	0
<b>TOTAL</b>		<b>3.827</b>	<b>3.443</b>	<b>40.705</b>
<b>Jurisdicción Penal ( 2 ):</b>				
Jdos. Instrucción		350	375	1.066
Jdos. 1ª Instª. e Instr.		260	204	1.041
Jdos. Violencia contra la mujer		21	20	28
Jdos. de Menores		47	84	288
Jdos. Vigilancia Penitenciaria		-	-	-
Jdos. de lo Penal		1.148	1.678	5.489
Jdos. de lo Penal de Ejecutorias		-	-	-
A.P. Secciones Penales		43	83	493
A.P. Secciones Mixtas		-	-	-
T.S.J. Sala Civil y Penal		0	0	0
<b>TOTAL</b>		<b>1.869</b>	<b>2.444</b>	<b>8.405</b>
<b>Jurisdicción Cont.-Admva.:</b>				
Jdos Cont.-Admvo.		37	38	90
T.S.J. Sala Cont.-Admvo.		16	34	76
<b>TOTAL</b>		<b>53</b>	<b>72</b>	<b>166</b>
<b>Jurisdicción Social:</b>				
Jdos. de lo Social		421	468	718
Jdos. De lo Social de Ejecuciones		-	-	-
T.S.J. Sala Social		4	3	4
<b>TOTAL</b>		<b>425</b>	<b>471</b>	<b>722</b>
<b>TOTAL JURISDICCIONES</b>		<b>6.174</b>	<b>6.430</b>	<b>49.998</b>



## Evolución

Año: 2022 Trimestre 4 al 4	En Tramite Al Inicio Del Periodo	Ingresados	Resueltos	En Tramite Al Final Del Periodo	Sentencias	Autos	Tasas Resolución	Tasas Pendencia	Tasas Sentencia	Tasas Congestión
COMPETENCIAS										
<b>Jurisdicción Civil ( 1 ):</b>										
Jdos. 1ª Instancia	13,3%	3,4%	6,2%	17,8%	-4,1%	14,5%	2,7%	10,9%	-0,2%	2,4%
Jdos. de lo Mercantil	24,2%	-17,3%	34,9%	6,4%	-40,3%	86,4%	61,4%	-19,5%	-56,4%	-16,7%
Jdos. Violencia contra la mujer	30,4%	-6,6%	1,8%	31,4%	22,2%	-32,4%	9,0%	29,1%	20,1%	13,0%
Jdos. Familia	7,9%	-1,6%	3,9%	-0,8%	-26,0%	35,8%	5,7%	-4,6%	-31,1%	-0,8%
Jdos. 1ª Instª. e Instr.	5,5%	12,3%	8,7%	8,1%	-9,3%	22,0%	-3,2%	-0,5%	-25,0%	-0,6%
Jdos. de Menores	-	-	-	-	-	-100,0%	-	-	-	-
A.P. Secciones Civiles	55,9%	4,9%	9,6%	42,4%	13,6%	-1,7%	4,5%	29,9%	3,6%	20,7%
A.P. Secciones Mixtas	-	-	-	-	-	-	-	-	-	-
T.S.J. Sala Civil y Penal	-100,0%	0,0%	0,0%	-100,0%	-	-	0,0%	-100,0%	-	-75,0%
<b>TOTAL</b>	<b>13,5%</b>	<b>5,6%</b>	<b>8,0%</b>	<b>14,0%</b>	<b>-5,8%</b>	<b>21,0%</b>	<b>2,2%</b>	<b>5,7%</b>	<b>-12,3%</b>	<b>1,9%</b>
<b>Jurisdicción Penal ( 2 ):</b>										
Jdos. Instrucción	9,1%	10,3%	9,0%	12,0%	-5,0%	13,6%	-1,2%	2,8%	-12,8%	0,8%
Jdos. 1ª Instª. e Instr.	10,2%	6,9%	2,6%	13,1%	-1,9%	-1,9%	-4,0%	10,2%	-4,4%	5,7%
Jdos. Violencia contra la mujer	3,5%	23,4%	10,5%	22,3%	11,5%	22,7%	-10,4%	10,7%	0,9%	4,0%
Jdos. de Menores	-7,3%	38,3%	-31,1%	22,7%	-21,7%	-75,0%	-50,2%	78,0%	13,6%	53,5%
Jdos. Vigilancia Penitenciaria	109,8%	5,0%	8,4%	-23,5%	-	-4,3%	3,2%	-29,5%	-	29,7%
Jdos. de lo Penal	14,9%	-6,4%	-12,1%	25,7%	-10,3%	-29,7%	-6,1%	43,0%	2,0%	21,9%
Jdos. de lo Penal de Ejecutorias	-	-	-	-	-	-	-	-	-	-
A.P. Secciones Penales	51,5%	14,3%	23,4%	37,5%	13,4%	30,4%	8,0%	11,4%	-8,2%	5,5%
A.P. Secciones Mixtas	-	-	-	-	-	-	-	-	-	-
T.S.J. Sala Civil y Penal	-53,3%	71,4%	10,0%	66,7%	-31,6%	-45,5%	-35,8%	51,5%	-37,8%	8,6%
<b>TOTAL</b>	<b>15,9%</b>	<b>8,9%</b>	<b>5,7%</b>	<b>14,9%</b>	<b>-3,9%</b>	<b>3,9%</b>	<b>-3,0%</b>	<b>8,7%</b>	<b>-9,0%</b>	<b>6,1%</b>
<b>Jurisdicción Cont.-Admva.:</b>										
Jdos. Cont.-Admvo.	-13,0%	-18,3%	-8,9%	-16,3%	-8,5%	-10,2%	11,5%	-8,2%	0,4%	-6,3%
T.S.J. Sala Cont.-Admvo.	11,0%	19,8%	-6,9%	21,2%	-2,6%	-28,8%	-22,3%	30,2%	4,6%	21,5%
<b>TOTAL</b>	<b>-3,2%</b>	<b>-5,5%</b>	<b>-8,1%</b>	<b>-1,7%</b>	<b>-6,0%</b>	<b>-16,8%</b>	<b>-2,8%</b>	<b>7,0%</b>	<b>2,3%</b>	<b>4,7%</b>
<b>Jurisdicción Social:</b>										
Jdos. de lo Social	4,1%	3,8%	6,3%	2,6%	5,4%	-14,9%	2,3%	-3,5%	-0,8%	-2,1%
Jdos. De lo Social de Ejecuciones	-	-	-	-	-	-	-	-	-	-
T.S.J. Sala Social	10,6%	-18,5%	5,5%	-30,5%	6,0%	-33,3%	29,4%	-34,1%	0,4%	-10,1%
<b>TOTAL</b>	<b>4,6%</b>	<b>-0,7%</b>	<b>6,1%</b>	<b>0,8%</b>	<b>5,6%</b>	<b>-15,8%</b>	<b>6,8%</b>	<b>-5,0%</b>	<b>-0,5%</b>	<b>-3,0%</b>
<b>TOTAL JURISDICCIONES</b>	<b>11,8%</b>	<b>6,0%</b>	<b>6,4%</b>	<b>11,3%</b>	<b>-3,1%</b>	<b>9,4%</b>	<b>0,3%</b>	<b>4,8%</b>	<b>-8,6%</b>	<b>2,7%</b>

NOTA ACLARATORIA: En el año 2007 se ha pasado a recoger, por primera vez, el dato de número de autos finales en los órganos de la jurisdicción penal.  
Por este motivo el dato de la evolución de los autos, en los órganos de esta jurisdicción, respecto al mismo periodo del año anterior carece de significación



## Tasas

Año: 2022 Trimestre 4 al 4	Resolución	Pendencia	Sentencia	Congestión
<b>COMPETENCIAS</b>				
<b>Jurisdicción Civil ( 1 ):</b>				
Jdos. 1ª Instancia	0,96	1,37	0,32	2,37
Jdos. de lo Mercantil	1,66	2,25	0,21	3,16
Jdos. Violencia contra la mujer	1,01	1,95	0,48	2,95
Jdos. Familia	0,97	1,11	0,27	2,14
Jdos. 1ª Instª. e Instr.	0,92	1,70	0,27	2,70
Jdos. de Menores	-	-	-	-
A.P. Secciones Civiles	0,92	1,89	0,77	2,96
A.P. Secciones Mixtas	-	-	-	-
T.S.J. Sala Civil y Penal	1,00	0,00	1,00	1,00
<b>TOTAL</b>	<b>0,96</b>	<b>1,55</b>	<b>0,33</b>	<b>2,55</b>
<b>Jurisdicción Penal ( 2 ):</b>				
Jdos. Instrucción	1,00	0,69	0,15	1,68
Jdos. 1ª Instª. e Instr.	1,00	0,92	0,14	1,92
Jdos. Violencia contra la mujer	0,98	0,65	0,15	1,65
Jdos. de Menores	0,55	3,89	0,92	4,89
Jdos. Vigilancia Penitenciaria	0,91	0,50	-	2,22
Jdos. de lo Penal	1,00	2,23	0,97	3,13
Jdos. de lo Penal de Ejecutorias	-	-	-	-
A.P. Secciones Penales	0,97	1,06	0,37	2,06
A.P. Secciones Mixtas	-	-	-	-
T.S.J. Sala Civil y Penal	0,92	0,30	0,39	1,30
<b>TOTAL</b>	<b>0,99</b>	<b>0,89</b>	<b>0,20</b>	<b>1,92</b>
<b>Jurisdicción Cont.-Admva.:</b>				
Jdos Cont.-Admvo.	1,12	2,14	0,69	3,11
T.S.J. Sala Cont.-Admvo.	0,95	3,18	0,86	4,19
<b>TOTAL</b>	<b>1,05</b>	<b>2,54</b>	<b>0,76</b>	<b>3,53</b>
<b>Jurisdicción Social:</b>				
Jdos. de lo Social	0,99	2,40	0,61	3,42
Jdos. De lo Social de Ejecuciones	-	-	-	-
T.S.J. Sala Social	1,68	0,28	0,99	1,28
<b>TOTAL</b>	<b>1,11</b>	<b>1,87</b>	<b>0,71</b>	<b>2,88</b>
<b>TOTAL JURISDICCIONES</b>	<b>0,99</b>	<b>1,34</b>	<b>0,33</b>	<b>2,35</b>



#### DEFINICIONES USADAS EN LOS INFORMES ESTADÍSTICOS

**Tasa de sentencia:** Cociente entre el número de sentencias y el de asuntos resueltos, expresado en tanto por ciento. Indica el porcentaje de asuntos que se resuelven por sentencia.

**Tasa de pendencia:** Cociente entre los asuntos pendientes al final del periodo y los resueltos en ese periodo. Cuando el periodo sea distinto del año se ponderará el número de asuntos resueltos para expresarlo en términos anuales. Si se multiplica por 12 indica el número de meses que se necesitaría, con el mismo ritmo resolutivo y sin ningún ingreso, para acabar con la pendencia. Su principal finalidad es permitir la comparación de la pendencia de órganos, territorios, o jurisdicciones, o de estos a lo largo del tiempo.  
Un órgano, territorio o jurisdicción está en mejor situación cuanto menor sea su tasa de pendencia.

**Tasa de resolución:** Cociente entre los asuntos resueltos y los ingresados en un determinado periodo. Pone en relación el volumen de ingreso con la capacidad resolutiva.  
Un órgano, territorio o jurisdicción está en mejor situación cuanto mayor sea su tasa de resolución.  
Si es mayor que uno indica que se está resolviendo más de lo que ingresa.

**Tasa de congestión:** Cociente donde el numerador está formado por la suma de los asuntos pendientes al inicio del periodo y los registrados en ese periodo y donde el denominador son los asuntos resueltos en dicho periodo.  
Un órgano, territorio o jurisdicción está en mejor situación cuanto menor sea su tasa de congestión.

# INGRESADOS

(Por Trimestre)

## TRIBUNAL SUPERIOR DE JUSTICIA DE ASTURIAS

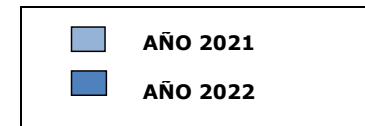
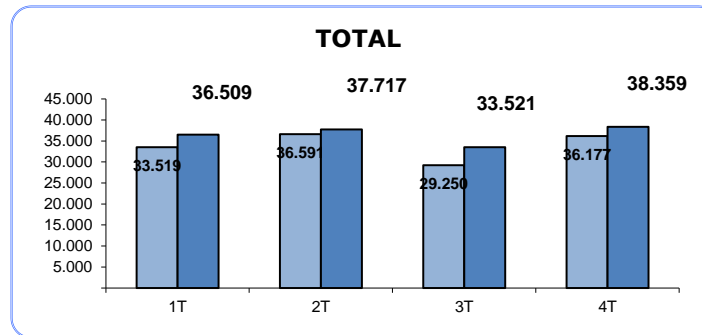
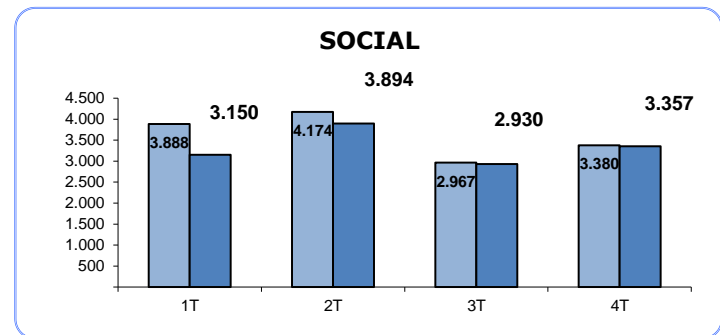
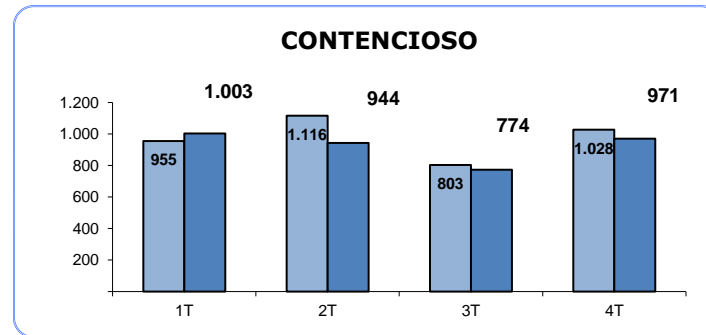
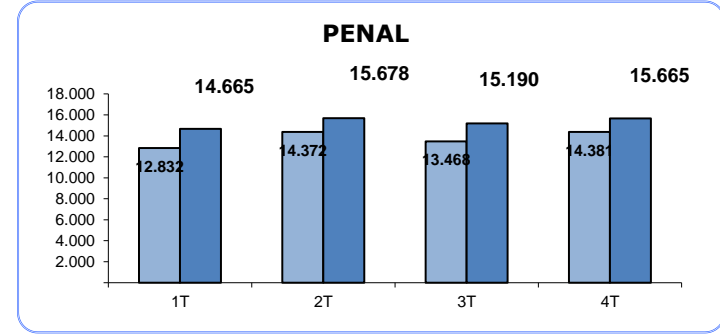
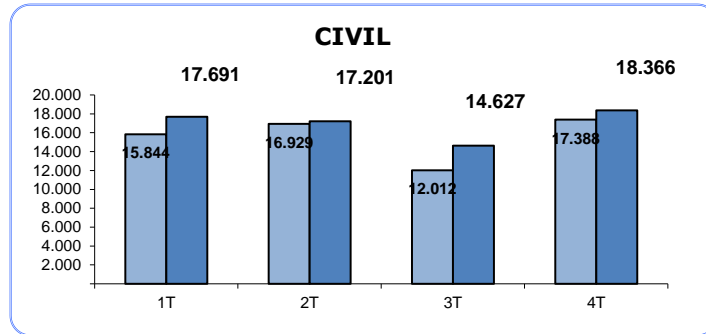

## PENDIENTES FINAL

(Por Trimestre)

### TRIBUNAL SUPERIOR DE JUSTICIA DE ASTURIAS

#### CIVIL

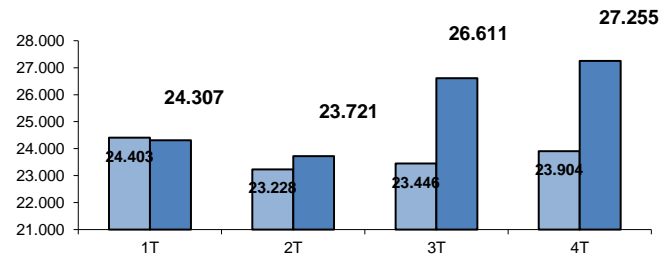

#### PENAL

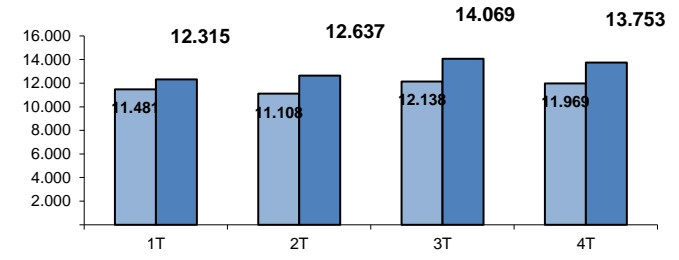

#### CONTENCIOSO

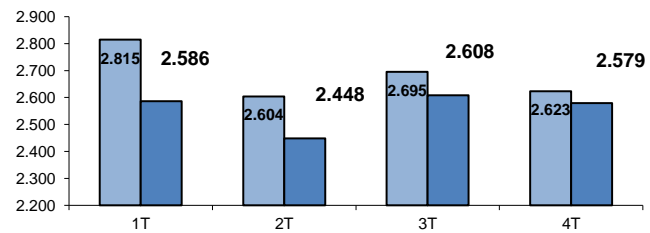

#### SOCIAL

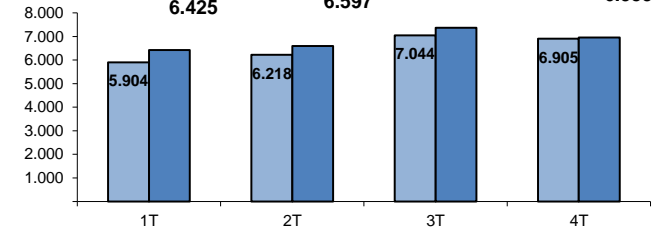

#### TOTAL

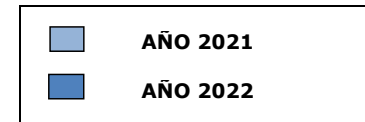
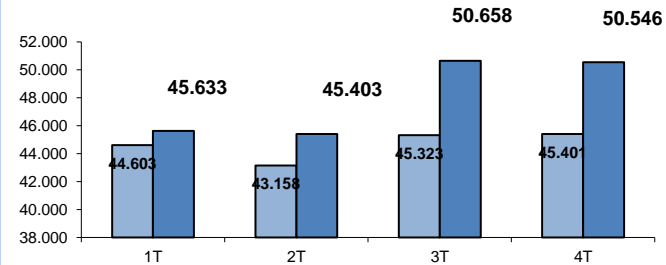



## RESUELTOS (Por Trimestre)

### TRIBUNAL SUPERIOR DE JUSTICIA DE ASTURIAS

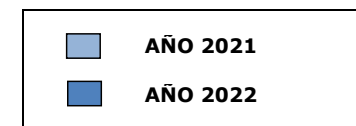
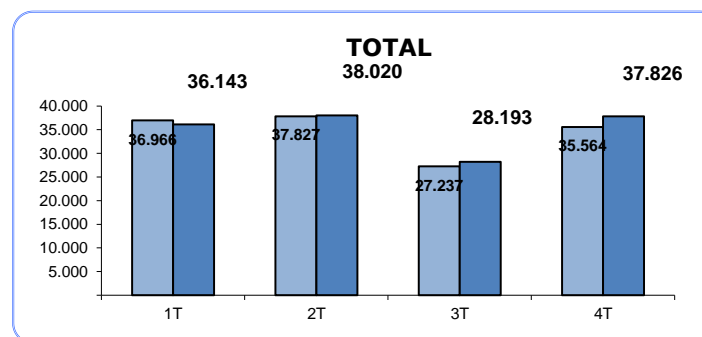
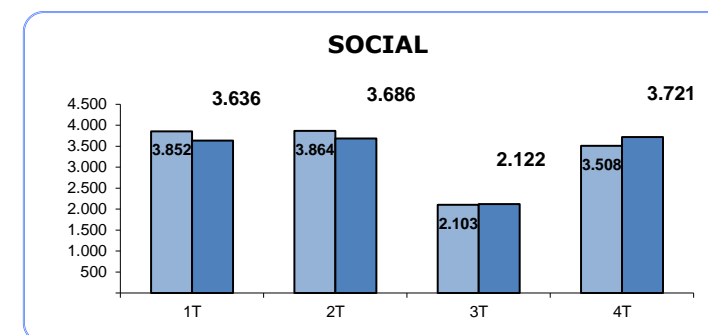
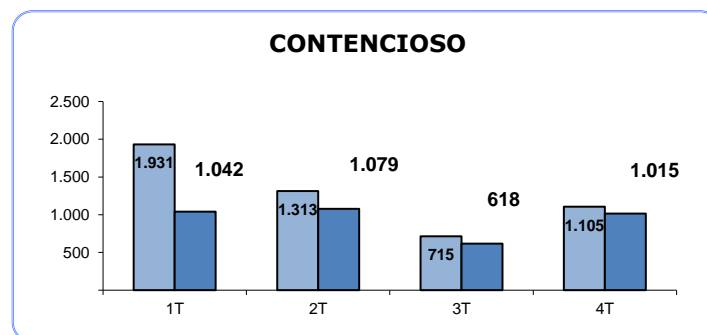
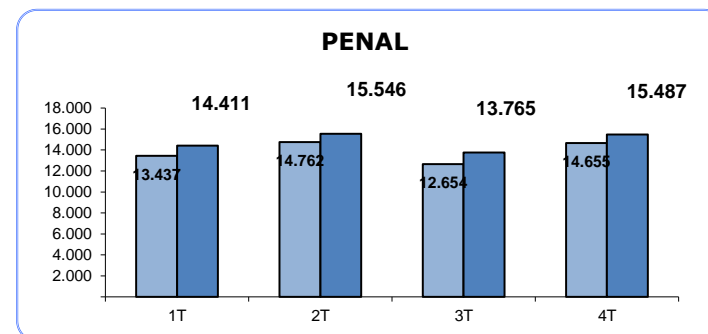
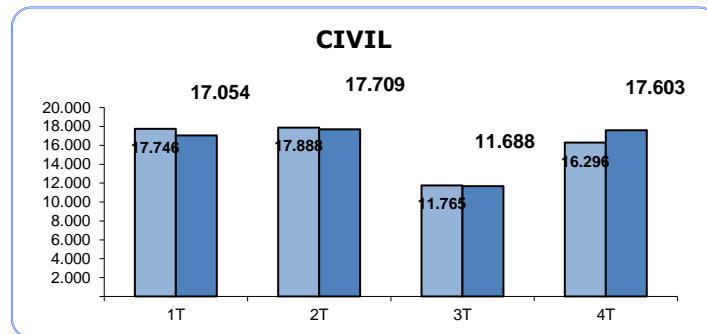

## SENTENCIAS (Por Trimestre)

### TRIBUNAL SUPERIOR DE JUSTICIA DE ASTURIAS

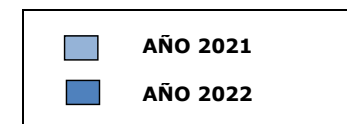
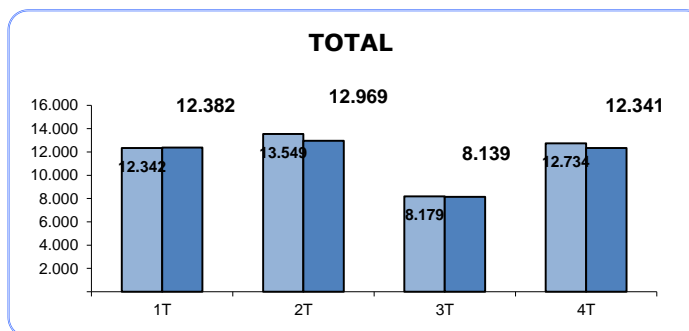
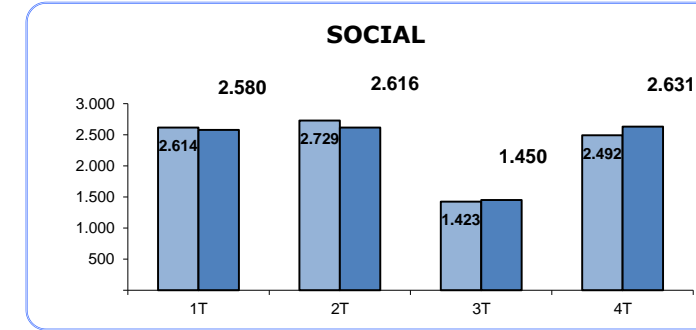
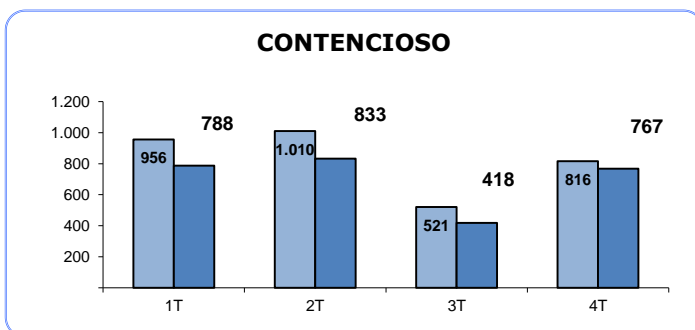
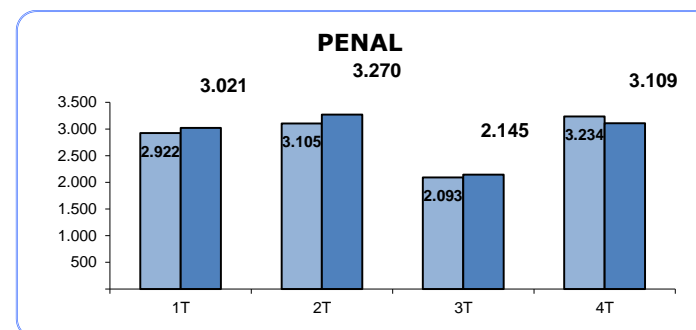
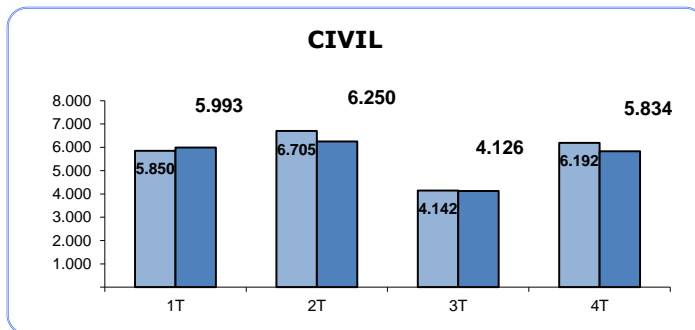

## AUTOS (Por Trimestre)

### TRIBUNAL SUPERIOR DE JUSTICIA DE ASTURIAS

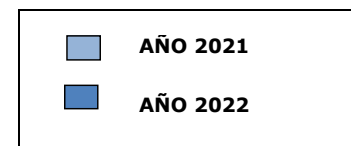
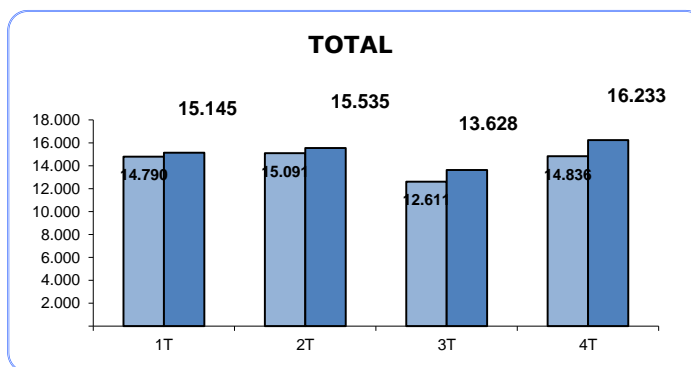
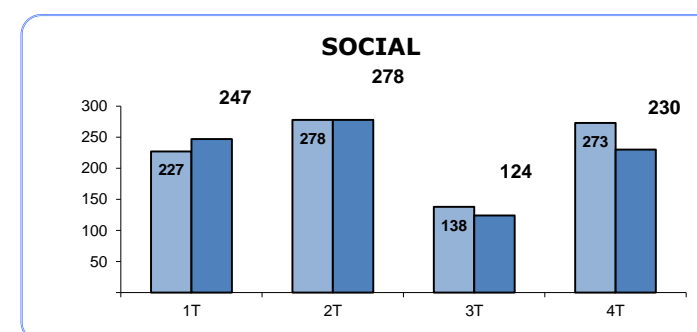
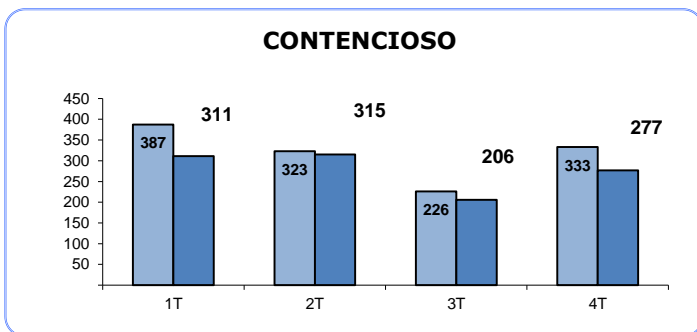
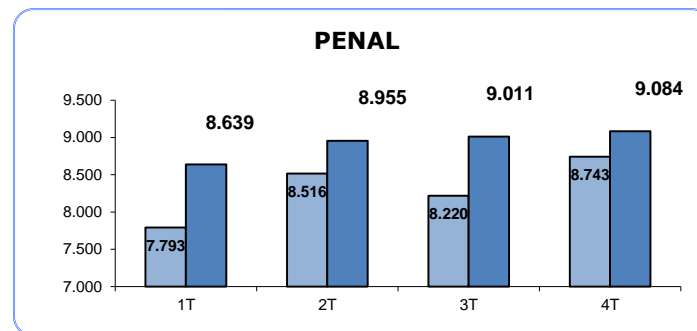
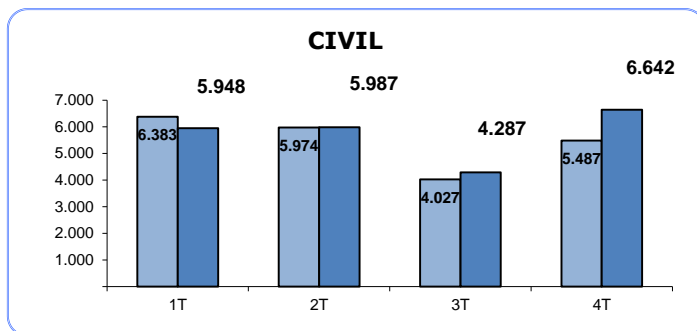

## TASA DE PENDENCIA (1)

(Por Trimestre)

### TRIBUNAL SUPERIOR DE JUSTICIA DE ASTURIAS

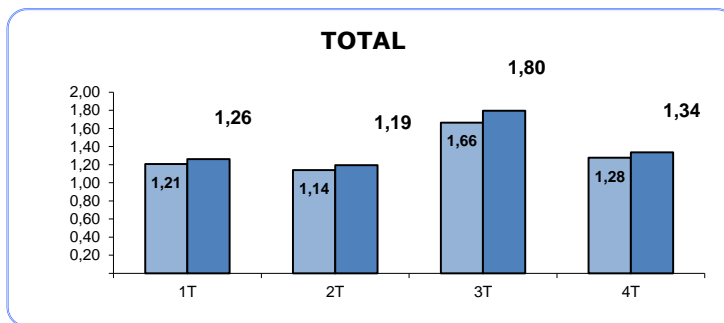
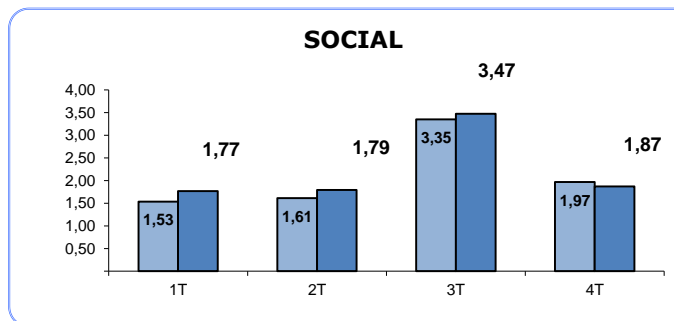
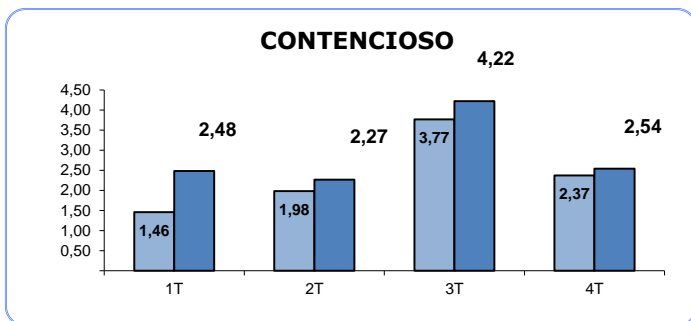
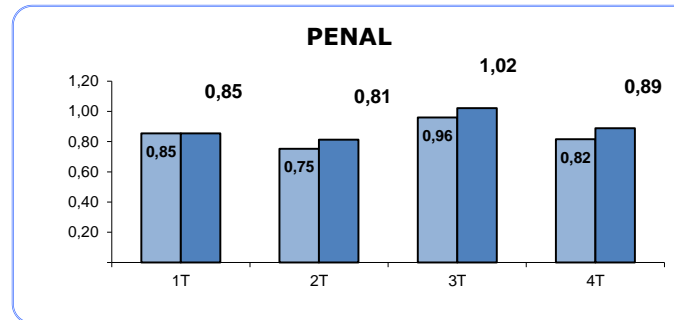
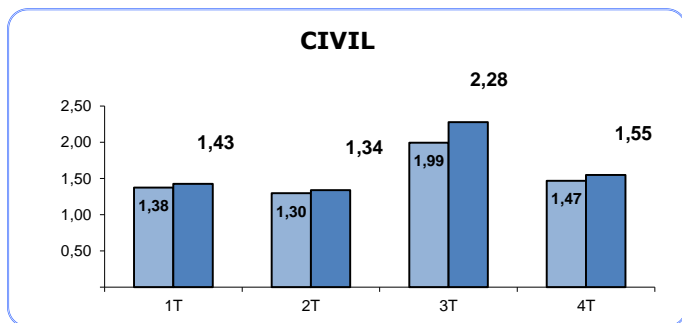

(1) RATIO PENDIENTES/RESUELTOS

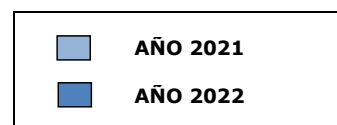

## TASA DE RESOLUCIÓN (1)

(Por Trimestre)

### TRIBUNAL SUPERIOR DE JUSTICIA DE ASTURIAS

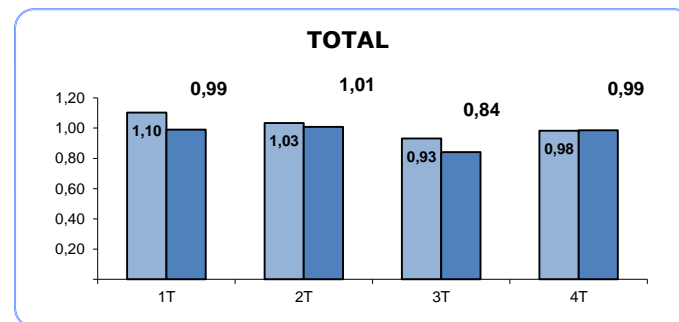
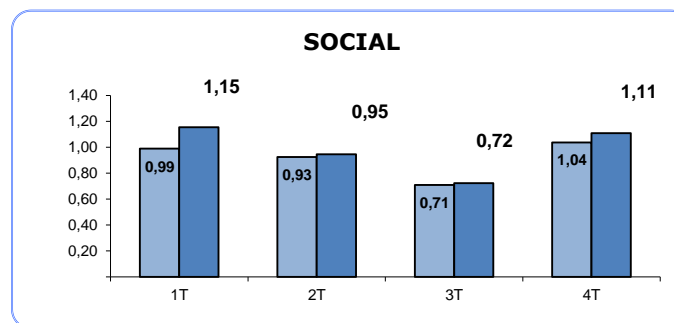
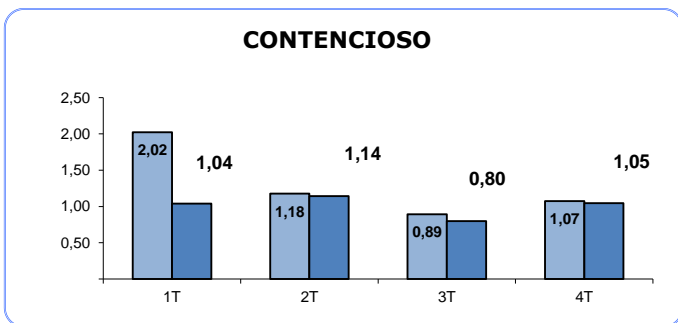
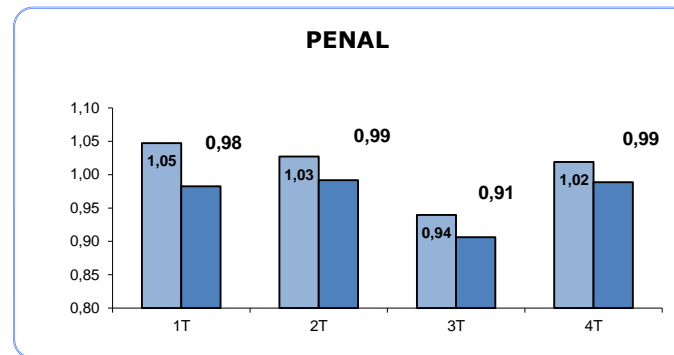
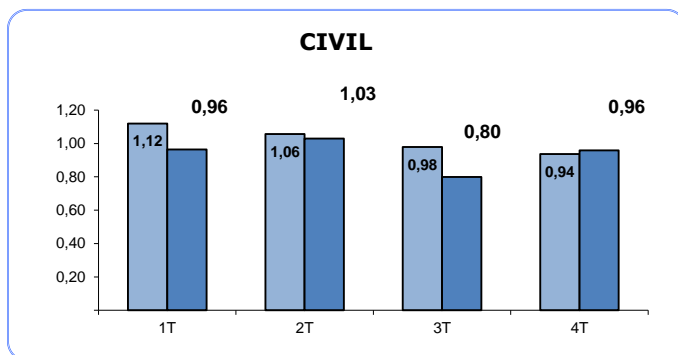

(1) RATIO RESUELTOS/INGRESADOS

■ AÑO 2021  
■ AÑO 2022

## TASA DE SENTENCIA (1)

(Por Trimestre)

### TRIBUNAL SUPERIOR DE JUSTICIA DE ASTURIAS

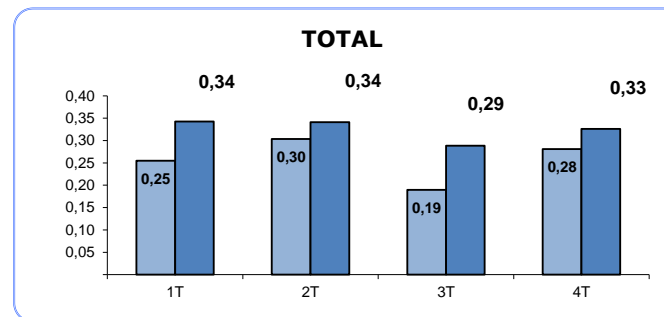
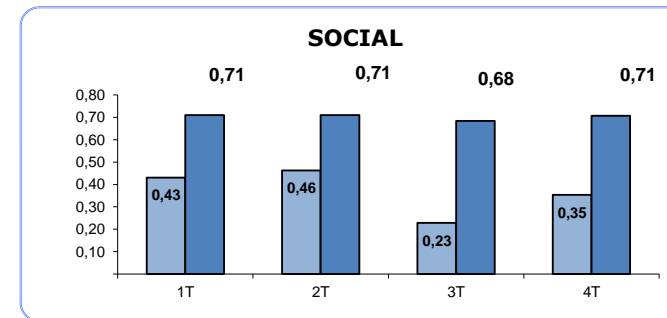
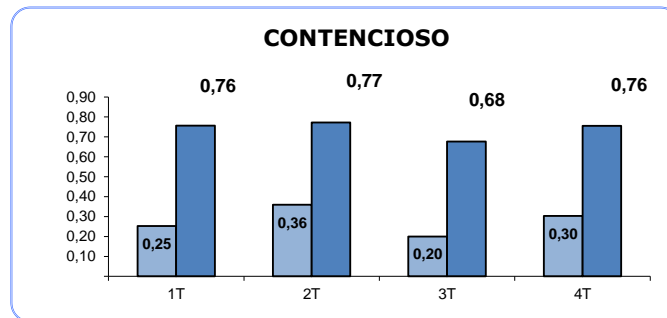
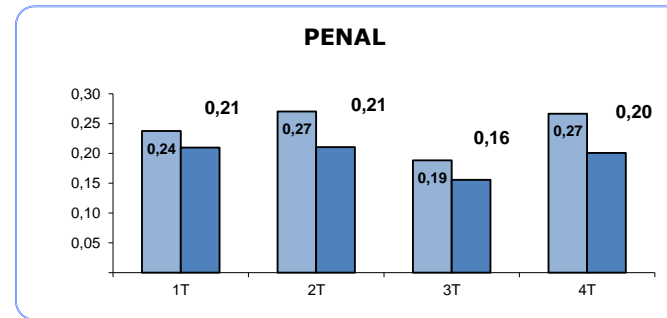
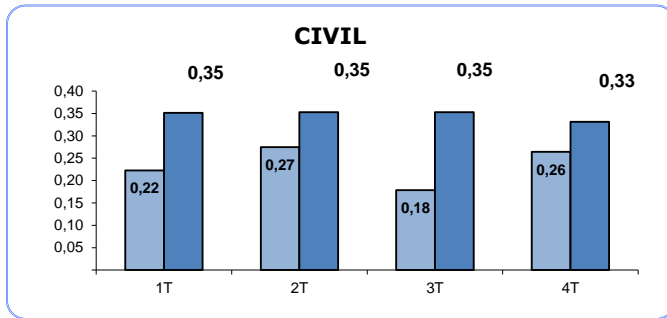

(1) RATIO SENTENCIAS/RESUELTOS

■ AÑO 2021  
■ AÑO 2022

## TASA DE CONGESTION (1)

(Por Trimestre)

### TRIBUNAL SUPERIOR DE JUSTICIA DE ASTURIAS

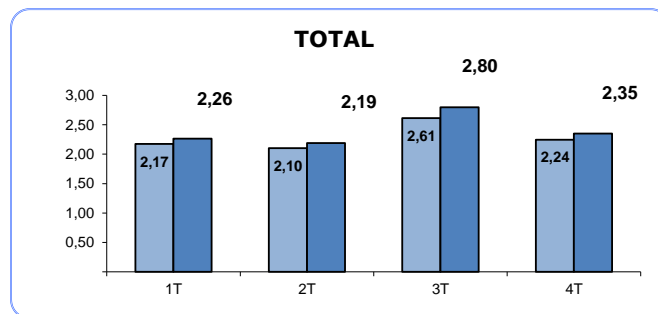
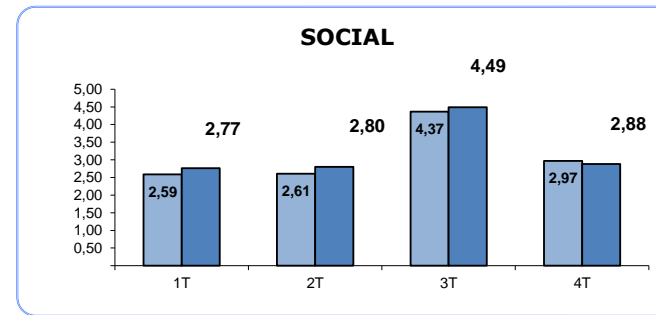
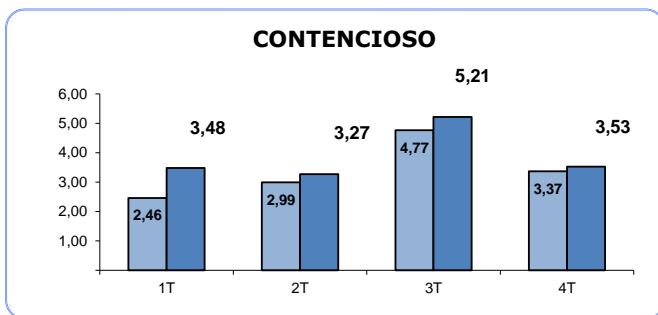
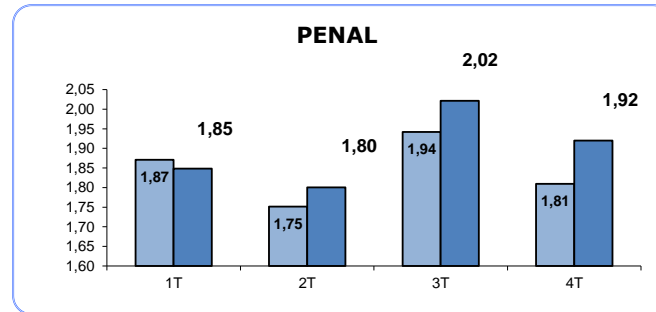
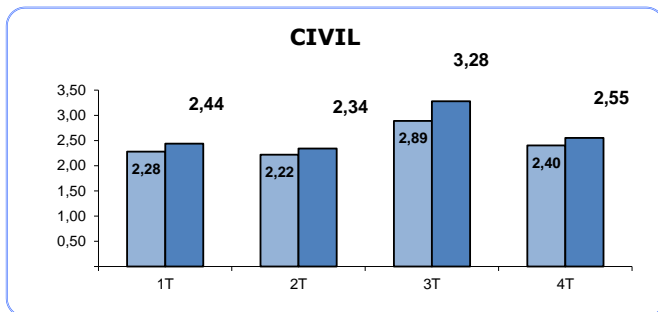

(1) RATIO (PENDIENTES INICIO +  
INGRESADOS) / RESUELTOS

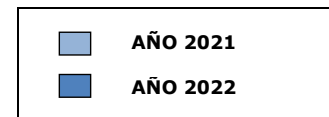

## TRIBUNAL SUPERIOR DE JUSTICIA DE ASTURIAS

### Asuntos registrados por jurisdicciones

AÑO 2022 TRIMESTRE 4

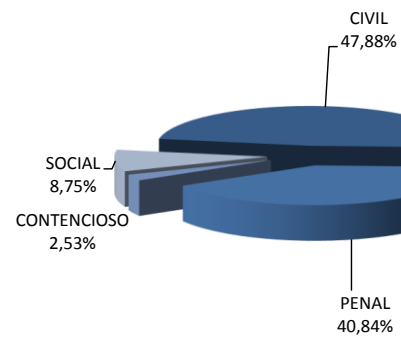

AÑO 2021 TRIMESTRE 4

